



ISTITUTO COMPRESIVO "TEN. F. PETRUCCI"
Via Ten. F. Petrucci, 16 – 05026 Montecastrilli (TR)
telefono: 0744 940235
www.comprensivomontecastrilli.edu.it
tric816004@istruzione.it



Istituto Comprensivo T. Petrucci Montecastrilli

ISCRIZIONI ALLE SCUOLE DI OGNI ORDINE E GRADO

a.s.2024/2025

18 GENNAIO – 10 FEBBRAIO 2024

ISCRIZIONI ONLINE

ANNO SCOLASTICO 2024/2025



APERTURA ISCRIZIONI
18 GENNAIO ORE 8.00



CHIUSURA ISCRIZIONI
10 FEBBRAIO ORE 20.00



COSA TI SERVE?
IDENTITÀ DIGITALE SPID, CIE, CNS o eIDAS

<https://unica.istruzione.gov.it/it>



Il Piano triennale dell'offerta formativa in pillole

Responsabilità

Impariamo a fare da soli,
prendiamoci cura

LE NOSTRE IPU: costruiamo, pratichiamo e rispettiamo le nostre regole e le nostre procedure per stare a scuola in sicurezza e agire da piccoli cittadini consapevoli.

LA PEDAGOGIA DEL CAPOLAVORO: la comunità classe costruisce sapere, producendo nell'esperienza della conoscenza artefatti culturali creativi ed unici

FARSI OPERA DI SE STESSO: appropriarsi delle conoscenze attraverso esperienze personali, mettendole alla prova con progetti e creazioni originali.

DARE SENSO AL MONDO: intrecciare saperi disciplinari, metterli in azione per analizzare i problemi del Pianeta, raccogliere dati, interpretare e provare a portare il proprio contributo.

ETICA DELLA RESPONSABILITÀ: imparare dagli altri, giocare, sentire gli altri, ricercare modi e forme di convivenza pacifica, riflettendo sul proprio ruolo nella comunità di appartenenza. Ciascuno può fare la sua parte.

CITTADINI DIGITALI: in presenza e a distanza usare gli strumenti digitali per interagire, imparare, costruire, cooperare, riflettendo sia sui pericoli che sulle opportunità che la tecnologia offre.

IL PTOF IN UNA PAGINA

Imparare a diventare con il mondo
labor limae

ospitalità

Siamo cittadini del mondo

RAMMENDARE: dispiegare e intrecciare fili di storie, ampliare lo sguardo, accogliere l'assurdo e la bellezza che sono nel mondo per esercitare la meraviglia dell'incontro e del costruire insieme a partire da ciascuno.

COSTRUIRE IMPALCATURE: differenziare i percorsi di apprendimento, costruendo contesti che entrino in contatto e facilitino la crescita di ognuno. Il docente adatta, accompagna, guida, soccorre, lascia fare da soli con gli strumenti giusti.

VALUTARE PER MIGLIORARE: sapere dove si deve andare insieme, essere consapevoli di dove si è e darsi da fare per spostarsi verso la meta. Come la scienza, usare gli imprevisti e gli errori come possibilità di trovare soluzioni migliori.

TUTTE LE NOTIZIE PIÙ DETTAGLIATE SI POSSONO LEGGERE
NEL PTOF SUL SITO DELLA SCUOLA
WWW.COMPRESIVOMONTECASTRILLIEDUIT

Comunità

La reciprocità con il territorio
è la nostra forza

OUTDOOR: uscire dalle aule, occupare le strade, le piazze e i luoghi comuni per fare scuola. Adottare e riqualificare spazi di cittadinanza, studiare con e per il territorio.

PATTI DI COMUNITÀ: per educare un bambino ci vuole un intero villaggio e ciascuno cresce solo se sognato. Il territorio è un ponte per scoprire e imparare.

CO TEACHING: l'azione educativa funziona meglio se pensata e agita insieme: co-progettare e ideare congiuntamente percorsi, soluzioni, intrecci.

COSA POSSO FARE: capire e riflettere su norme fondanti, valori, questioni di oggi e pensare e agire piccoli gesti di sostenibilità e solidarietà.

VICINO/LONTANO: le tecnologie, la pratica delle lingue straniere, i progetti etwinning sono strumenti per volare lontano ed incontrarsi a distanza.

La bellezza, I nostri capolavori

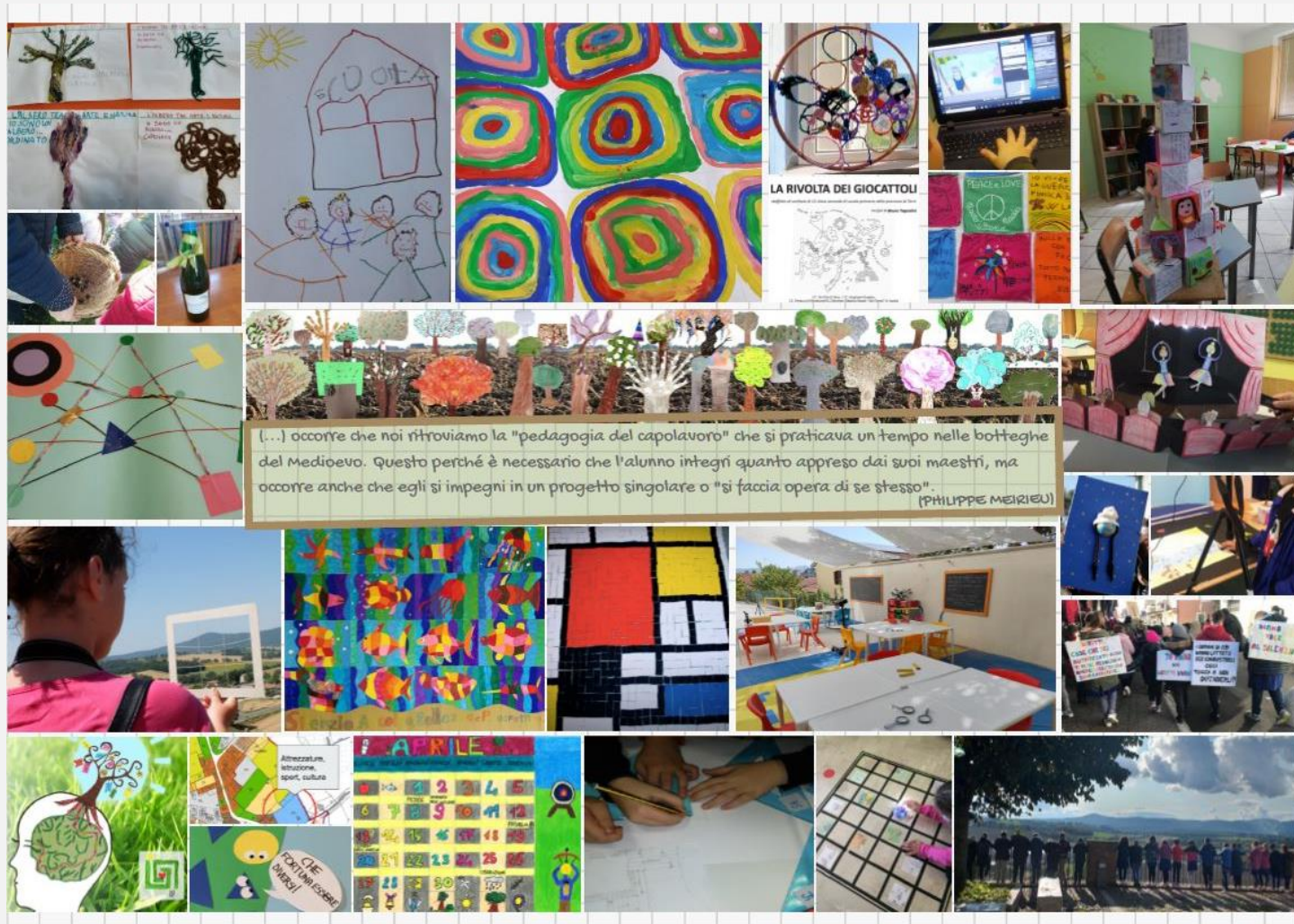

<https://biblioteca.indire.it/esperienza/view/450/patto-educativo-di-comunita>

IPOTESI DI ORGANIZZAZIONE DIDATTICA
PER LE SCUOLE DELL' INFANZIA
MONTECASTRILLI - QUADRELLI
CASTEL DELL'AGUILA - SISMANO - AVIGLIANO
A.S. 2024/2025

ORARIO SCOLASTICO

- 25 h settimanali orario antimeridiano (5 ore)
- 40 h settimanali orario completo (8 ore)

GIORNATA TIPO

8.00-9.30 Ingresso, accoglienza, tempo
agora e gioco libero;
9.30-9.45 Presenze, attività di routine,
colazione;
9.45 -12.00 Attività didattiche di
sezione secondo il modello senza zaino;
12.00-13.00 Igiene personale e pranzo;
13.00-15.30 Gioco libero e attività
didattiche in spazi interni ed esterni;
15.30-16.00 Riordino materiali e uscita.

AVIGLIANO - SISMANO
SPERIMENTAZIONE 0-6
O PER GRUPPI PERSONALIZZATI

LA SCELTA DI QUALSIASI
ORGANIZZAZIONE ORARIA,
RELATIVA AI TRE ORDINI DI SCUOLA,
È CONDIZIONATA DALL'ORGANICO ASSEGNATO
E DALLA PRESENZA
DI STRUTTURE E SERVIZI IDONEI.
LE SCELTE CONSIGLIATE DALLA SCUOLA
SONO PROPOSTE NEL PTOF

IPOTESI DI ORGANIZZAZIONE DIDATTICA
PER LE SCUOLE PRIMARE
MONTECASTRILLI - CASTELTODINO
CASTEL DELL'AGUILA - AVIGLIANO
A.S. 2024/2025

ORARIO GIÀ SPERIMENTATO ED IN FUNZIONE
NELLA NOSTRA SCUOLA

CLASSI I, II, III 28 ORE SETTIMANALI
+ 2 ORE DI MOVIMENTO-GIOCO-SPORT
OFFERTE DALLA SCUOLA

CLASSI IV, V 28 ORE SETTIMANALI
+ 2 ORE OBBLIGATORIE DI EDUCAZIONE MOTORIA
CON DOCENTE ESPERTO

DISCIPLINA	CLASSE 1ª	CLASSE 2ª	CLASSE 3ª	CLASSE 4ª e 5ª
Italiano	9	8	8	8
Storia e Geografia	4	4	4	4
Matematica	7	7	7	7
Scienze	2	2	2 (+ tecnologia)	2 (+ tecnologia)
Inglese	1	2	3	3
RC att. alternative	2	2	2	2
Arte e immagine	1	1	1	1
Musica e movimento	1	1	1	1
Gioco, sport e didattica outdoor	2	2	2	/
Tecnologia	1	1	/	/
Educazione Fisica	/	/	/	2

ORARIO SCOLASTICO A 24 O 27 ORE SETTIMANALI
Questi orari possono essere attivati solo con l'iscrizione
di un intero gruppo classe.
Gli alunni svolgeranno meno ore di italiano e matematica.
Non è garantito il servizio di trasporto.

ORARIO SCOLASTICO: 40 ORE (tempo pieno)
SCUOLA PRIMARIA MONTECASTRILLI

Distribuzione oraria delle discipline come per
l'organizzazione a 30 ore
con un'ora in più di italiano, più 5 ore di mensa e
attività ricreative e 5 ore di laboratori ed
attività di italiano e matematica per promuovere
le competenze meta cognitive e l'imparare ad
imparare (metodo di studio).

8 ore al giorno per 5 giorni escluso il sabato

IPOTESI DI ORGANIZZAZIONE DIDATTICA
PER LE SCUOLE SEC. DI I° GRADO
MONTECASTRILLI - CASTEL DELL'AGUILA
AVIGLIANO
A.S. 2024/2025

ORARIO SCOLASTICO: 30 ORE (antimeridiano)
NON ATTIVO NELLA NOSTRA SCUOLA

Dal lunedì al Sabato:
Italiano, Storia, Geografia 9 + 1 h di approfondimento,
Matematica e Scienze 6 h, Inglese 3 h, Francese 2 h, Tecnologia
e Informatica 2 h, Arte e Immagine 2 h, Educazione Fisica 2 h,
Musica 2 h, Religione o attività alternativa 1 h.

ORARIO SCOLASTICO: 36 ORE ATTIVO IN TUTTI I PLESSI

Dal lunedì al Sabato
Lunedì, Mercoledì, Venerdì e Sabato 5' ore,
Martedì e Giovedì 8 ore con mensa e attività ricreative
MONTECASTRILLI/AVIGLIANO 8:20-13:20/16:20
CASTEL DELL'AGUILA 8:35-13:35/16:35

ORARIO SCOLASTICO: 36 ORE CON SABATO LIBERO

MONTECASTRILLI/AVIGLIANO
Lunedì, Mercoledì, Venerdì: 8:00 - 13:36 (6 unità orarie da 56
min.), Martedì e Giovedì: 8:00 - 16:24 (9 unità orarie da 56 min.
compreso mensa e attività ricreative).
CASTEL DELL'AGUILA
Lunedì, Mercoledì, Venerdì: 8:15 - 13:51 (6 unità orarie da 56
min.), Martedì e Giovedì: 8:15 - 16:39 (9 unità orarie da 56 min.
compreso mensa e attività ricreative).
un laboratorio vocazionale a scelta per 5 pomeriggi a
quadrimestre.
6 giornate di Sabato durante tutto l'anno così distribuite: prima
ed ultima settimana di scuola: accoglienza e festa sportiva
finale, ultima settimana di Ottobre: trekking e avvio della
problemizzazione dei percorsi trasversali, ultime 2 settimane
di Marzo: preparazione alle prove nazionali e di competenza di
scuola, ultima settimana di Maggio: compiti di realtà finali e
ricaduta nel territorio.

Si attivano percorsi di approfondimento disciplinare e
laboratori opzionali per trasformare i saperi e le
conoscenze in competenze personali di base, scoprire le
proprie vocazioni e orientarsi nella realtà.

NUCLEI TEMATICI DEI PERCORSI TRASVERSALI

- classi prime: il libro, un artefatto simbolico culturale per
la comunicazione: incontro con la pluralità degli oggetti
libro e costruzione di libri fatti a mano.
- classi seconde: il territorio, un ponte tra gli interessi e i
desideri degli allievi e il corpo consolidato dei saperi.
Ricerche e progetti di salvaguardia e miglioramento di
spazi e contenitori storici locali.
- classi terze: l'Agenda 2030, un modo per accorgersi dei
problemi del pianeta e delle loro interconnessioni e per
utilizzare le conoscenze progettati per lo sviluppo
sostenibile, realizzando progetti ed interventi concreti,
imparando a diventare con il mondo.

Open day infanzia

SCUOLA INFANZIA MONTECASTRILLI

Il giorno venerdì 12 gennaio 2024 alle ore 16,30

SCUOLA INFANZIA C. DELL'AQUILA

Il giorno lunedì 15 gennaio 2024 alle ore 16.30

SCUOLA INFANZIA QUADRELLI:

Il giorno giovedì 18 gennaio 2024 alle ore 16.30

SCUOLA INFANZIA AVIGLIANO

Il giorno venerdì 19 gennaio 2024 alle ore 16,30

SPERIMENTAZIONE BORGO 0-6 A SISMANO

Il giorno lunedì 22 Gennaio 2024 alle ore 16.30

Open day primaria

SCUOLA PRIMARIA DI AVIGLIANO UMBRO per i bambini che andranno in I Primaria

Il giorno 16 gennaio 2024 alle ore 15,30

SCUOLA PRIMARIA DI CASTEL DELL'AQUILA per i bambini che andranno in I Primaria

Il giorno 17 gennaio 2024 alle ore 15:00

SCUOLA PRIMARIA DI CASTELTODINO per i bambini che andranno in I Primaria

Il giorno 23 gennaio 2024 alle ore 15,30

SCUOLA PRIMARIA DI MONTECASTRILLI per i bambini che andranno in I Primaria

Il giorno 24 gennaio 2024 alle ore 17,15

Open day secondaria

SC. SEC.I°di MONTECASTRILLI per gli alunni di V Primaria di Montecastrilli e Casteltodino presso le sedi scolastiche

Lunedì 15 gennaio 2024 ore 15,30 – 16,20 **classe VA Primaria di Montecastrilli**

Lunedì 15 gennaio 2024 ore 14,30 – 15,20 **classe VB Primaria di Casteltodino**

SEC.I°di CASTEL DELL'AQUILA per gli alunni di classe V Primaria

Giovedì 18 gennaio 2024 alle ore 15,00

SC. SEC.I°di AVIGLIANO UMBRO per gli alunni di classe V Primaria di Avigliano

Martedì 23 gennaio 2024 alle ore 15.00.



ISTITUTO COMPRENSIVO "TEN. F. PETRUCCI"
Via Ten. F. Petrucci, 16 – 05026 Montecastrilli (TR)
telefono: 0744 940235
www.comprensivomontecastrilli.edu.it
tric816004@istruzione.it



2 COSE SOSTANZIALI DA SAPERE PER TUTTI:

La prima:

TUTTI GLI ALLIEVI ISCRITTI A SCUOLA DEVONO AVER ESEGUITO LE VACCINAZIONI OBBLIGATORIE, parliamo delle otto standard .

Entro il 10 Marzo di ogni anno la scuola invia alla ASL di competenza i file con gli iscritti per i relativi controlli.

Vaccinazioni da zero a 16 anni

Guida alle novità del decreto legge sulla prevenzione vaccinale

Numero di pubblica utilità

1500



INFANZIA

I piccoli che si iscrivono all'infanzia possono frequentare solo se vaccinati per le 8 vaccinazioni base o con certificazioni USL di deroga



ISTITUTO COMPRENSIVO "TEN. F. PETRUCCI"
Via Ten. F. Petrucci, 16 – 05026 Montecastrilli (TR)
telefono: 0744 940235
www.comprensivomontecastrilli.edu.it
tric816004@istruzione.it



Senza Zaino.
per una scuola Comunitaria...



LA RESPONSABILITA' GENITORIALE

«Alla luce delle disposizioni del codice civile in materia di filiazione, la richiesta di iscrizione, rientrando nella responsabilità genitoriale, deve essere sempre condivisa dai genitori. Qualora la domanda sia firmata da un solo genitore, si intende che la scelta dell'istituzione scolastica sia stata condivisa»



ISTITUTO COMPRESIVO
F. PETRUCCI
Montecastrilli

[Vai alla scuola](#)



Notizie

INTERESSANTE PERCORSO FORMATIVO AL CENTRO PROSOCIALE MILLE VOCI RIVOLTO AI RAGAZZI ED ALLE RAGAZZE DAI 14 AI 18 ANNI: Nozioni base di primo soccorso. La formazione che può essere utilizzata per i crediti formativi è condotta da esperti volontari CRI. Guardate tutti i materiali informativi qui sotto e iscrivetevi subito!!! Per essere autonomi bisogna conoscere!!

NEWS

ISCRIZIONI A.S. 2024-2025, materiali per l'iscrizione alla scuola secondaria di 1° grado

NEWS

ISCRIZIONI A.S. 2024- 2025 TUTTI I MATERIALI UTILI PER L'ISCRIZIONE ALLA SCUOLA PRIMARIA, trovi anche le date degli open day, non mancare, clicca sul download

NEWS

ISCRIZIONI A.S. 2024-2025, MATERIALI PER LE ISCRIZIONI ALLE SCUOLE DELL'INFANZIA, trovi tutto quello che ti serve, vieni comunque ai nostri incontri di presentazione dei plessi, trovi le date nella cartellina, clicca su download.

NEWS

ISCRIZIONI A.S. 2024- 2025, IL PTOF IN UNA PAGINA

NEWS

SOLIDARIETA' SOTTO L'ALBERO, 21 Dicembre i volontari della CRI di Avigliano raccolgono in tutte le scuole beni alimentari non avariabili perchè sia Natale per tutti. Portiamo ciascuno qualcosa.

NEWS



ISTITUTO COMPRENSIVO "TEN. F. PETRUCCI"
Via Ten. F. Petrucci, 16 – 05026 Montecastrilli (TR)
telefono: 0744 940235
www.comprensivomontecastrilli.edu.it
tric816004@istruzione.it



Senza Zaino.
per una scuola Comunitaria...

INFANZIA

**Possono iscriversi i bambini
che compiono 3 anni entro
il 31 Dicembre 2024 o gli
anticipatari che compiono
3 anni entro il 30 Aprile
2025**





ISTITUTO COMPRENSIVO "TEN. F. PETRUCCI"
Via Ten. F. Petrucci, 16 – 05026 Montecastrilli (TR)
telefono: 0744 940235
www.comprensivomontecastrilli.edu.it
tric816004@istruzione.it



		Folder				
	Riconferma inf...	965.632	757.273	Microsoft Word 97...	28/12/2023 09:22	A781BE3B
	REGOLAMENTO...	969.728	759.574	Microsoft Word 97...	16/12/2023 09:40	27FBE6EB
	Modello Dom.Is...	1.082.368	860.294	Microsoft Word 97...	28/12/2023 13:03	DDE651B0
	LOCANDINA OP...	406.525	298.263	Documento Adob...	29/12/2023 11:48	FDD1828B
	INFANZ.Modulo...	967.168	756.641	Microsoft Word 97...	13/12/2022 09:02	4CF4536B
	INFANZ.LETT.GE...	968.704	759.199	Microsoft Word 97...	28/12/2023 12:51	A2E32B23
	INFANZ.AVVISO ...	967.168	758.962	Microsoft Word 97...	28/12/2023 12:52	7E213B79

IL MODULO CARTACEO si può scaricare dal sito della scuola al link,
<https://comprensivomontecastrilli.edu.it/2024/01/02/iscrizioni-a-s-2024-2025-materiali-per-le-iscrizioni-alle-scuole-dellinfanzia-trovi-tutto-quello-che-ti-serve-vieni-comunque-ai-nostri-incontri-di-presentazione-dei-pleSSI-trovi-le-date-nella-c/>

compilare in ogni parte e poi firmare, scannerizzare e inviare via mail in segreteria

tric816004@istruzione.it

Oppure si può compilarlo a scuola, chiamando prima la signora Laura al numero 0744940235 per sapere cosa è necessario avere con sé.



ISTITUTO COMPRENSIVO "TEN. F. PETRUCCI"
Via Ten. F. Petrucci, 16 – 05026 Montecastrilli (TR)
telefono: 0744 940235
www.comprensivomontecastrilli.edu.it
tric816004@istruzione.it



È necessaria la firma autografa!!!!



PER AIUTI
Prima di andare
direttamente a scuola,
chiamare il n.0744
940235
Chiedere della signora
Laura che darà a tutti
una mano.

tric816004@istruzione.it



ISTITUTO COMPRENSIVO "TEN. F. PETRUCCI"
Via Ten. F. Petrucci, 16 – 05026 Montecastrilli (TR)
telefono: 0744 940235
www.comprensivomontecastrilli.edu.it
tric816004@istruzione.it



ISCRIZIONI ON LINE PRIMARIA E SECONDARIA 1° GRADO

<https://unica.istruzione.gov.it/it>

Per accedere sono necessari lo SPID o la CIE o la CNS

È bene avere con sé i codici fiscali

Un indirizzo mail

Il codice meccanografico della scuola scelta . TUTTI I CODICI SONO NEL SITO SEZIONE NOTIZIE LINK AL GRADO SCOLASTICO DI INTERESSE

Le date da segnare in calendario



18 gennaio 2024
Apertura iscrizioni
dalle ore 8:00



10 febbraio 2024
Chiusura iscrizioni
alle ore 20:00



Disponibile prossimamente
Condivisione documenti ⓘ
dopo l'accettazione dell'iscrizione

 Ministero dell'Istruzione e del Merito

Unica [Cos'è Unica](#) [Orientamento](#) [Vivere la scuola](#) [Strumenti](#)

[Home](#) > [Iscrizioni](#)

Iscrizioni

Qui trovi gli aggiornamenti sulle date utili per le iscrizioni, le informazioni necessarie e la procedura da seguire. Consulta la procedura e fai l'iscrizione in maniera semplice e veloce.

Notizie

INTERESSANTE PERCORSO FORMATIVO AL CENTRO PROSOCIALE MILLE VOCI RIVOLTO AI RAGAZZI ED ALLE RAGAZZE DAI 14 AI 18 ANNI: Nozioni base di primo soccorso. La formazione che può essere utilizzata per i crediti formativi è condotta da esperti volontari CRI. Guardate tutti i materiali informativi qui sotto e iscrivetevi subito!!! Per essere autonomi bisogna conoscere!!

NEWS

ISCRIZIONI A.S. 2024-2025, materiali per l'iscrizione alla scuola secondaria di 1° grado

NEWS

ISCRIZIONI A.S. 2024- 2025 TUTTI I MATERIALI UTILI PER L'ISCRIZIONE ALLA SCUOLA PRIMARIA, trovi anche le date degli open day, non mancare, clicca sul download

NEWS

ISCRIZIONI A.S. 2024-2025, MATERIALI PER LE ISCRIZIONI ALLE SCUOLE DELL'INFANZIA, trovi tutto quello che ti serve, vieni comunque ai nostri incontri di presentazione dei plessi, trovi le date nella cartellina, clicca su download.

NEWS

ISCRIZIONI A.S. 2024- 2025, IL PTOF IN UNA PAGINA

NEWS

SOLIDARIETA' SOTTO L'ALBERO, 21 Dicembre i volontari della CRI di Avigliano raccolgono in tutte le scuole beni alimentari non avariabili perchè sia Natale per tutti. Portiamo ciascuno qualcosa.

NEWS

Apri la cartella allegata

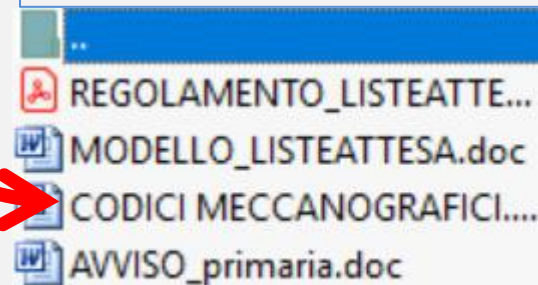

CODICI MECCANOGRAFICI PER L'ISCRIZIONE ON LINE AL 1° ANNO DELLE SCUOLE PRIMARIE DELL'ISTITUTO COMPRESIVO DI MONTECASTRILLI:

SCUOLA PRIMARIA DI MONTECASTRILLI: TREE816016
SCUOLA PRIMARIA DI CASTEL DELL'AQUILA: TREE816027
SCUOLA PRIMARIA DI CASTELTODINO: TREE816038
SCUOLA PRIMARIA DI AVIGLIANO UMBRO: TREE816049

CODICI MECCANOGRAFICI PER L'ISCRIZIONE AL 1° ANNO DELLE SCUOLE SECONDARIE DI I GRADO DELL'ISTITUTO COMPRESIVO DI MONTECASTRILLI:

SCUOLA SECOND. DI I GRADO DI MONTECASTRILLI:
Viale Petrucci, 16 - MONTECASTRILLI
Cod. meccanogr. TRMM816015
SEZ. A e SEZ. B

SCUOLA SECOND. DI I GRADO DI AVIGLIANO UMBRO:
cod. meccanogr. TRMM816026
SEZ. D NELLA SEDE DI AVIGLIANO UMBRO -
Via Matteotti,13 - AVIGLIANO UMBRO

..... Trovi il codice che ti serve e puoi copiare nel format d'iscrizione

La piattaforma è semplice e guidata

C'è da scegliere se ci si avvale o non avvale dell'insegnamento della religione cattolica e poi entro il 31 Maggio 2024 bisogna ritornare sulla domanda per specificare l'opzione scelta

C'è da leggere e firmare le informazioni sul trattamento dei dati in base al GDPR del 2016

C'è da compilare semplici campi



ISTITUTO COMPRESIVO "TEN. F. PETRUCCI"
Via Ten. F. Petrucci, 16 – 05026 Montecastrilli (TR)
telefono: 0744 940235
www.comprensivomontecastrilli.edu.it
tric816004@istruzione.it



Opzione oraria

PRIMARIE

CASTELTODINO

CASTEL DELL'AQUILA

AVIGLIANO

FUNZIONANO A 30 ORE SETTIMANALI (5 AL GIORNO DAL LUNEDI' AL SABATO),
QUINDI SE SI SCEGLIE UNA DI QUESTE SCUOLE –
BARRARE LA CASELLA CORRISPONDENTE «FINO A 30 ORE»

MONTECASTRILLI E' UNA SCUOLA A TEMPO PIENO (40 ORE, 8 AL GIORNO DAL
LUNEDI' AL VENERDI')
QUINDI SE SI SCEGLIE QUESTA SCUOLA –
BARRARE LA CASELLA DELLE 40 ORE



ISTITUTO COMPRENSIVO "TEN. F. PETRUCCI"
Via Ten. F. Petrucci, 16 – 05026 Montecastrilli (TR)
telefono: 0744 940235
www.comprensivomontecastrilli.edu.it
tric816004@istruzione.it



Opzione oraria

SECONDARIE

TUTTE LE SECONDARIE DELL'ISTITUTO FUNZIONANO A TEMPO PROLUNGATO PER 36 ORE SETTIMANALI: DAL LUNEDÌ A SABATO CON 2 RIENTRI POMERIDIANI IL MARTEDÌ E IL GIOVEDÌ

QUINDI SI PUO' BARRARE LA CASELLA CORRISPONDENTE ALLE 36 ORE CHE SONO ATTIVE NELLA SCUOLA.

IMPORTANTE

DA QUEST'ANNO C'E' POSSIBILITA' DI SCEGLIERE UN'OPZIONE DI TEMPO PROLUNGATO SENZA SABATO. Andare agli open day per capire.

COME SI FA A SCEGLIERE L'OPZIONE 36 ORE SENZA SABATO?

COME SCEGLIERE 36 ORE SENZA SABATO

PASSO 1 quando sei arrivato all'opzione tempi scuola barri la casella 36 ore che è l'opzione in uso nella scuola.

Se vuoi iscrivere il figlio o la figlia alle 36 ore come sono adesso dal Lunedì al Sabato non devi fare più nulla. Sei già a posto.

Se invece vuoi provare l'opzione senza Sabato segui le indicazioni del

PASSO 2

Andando avanti nella compilazione della piattaforma on line

Trovi ad un certo punto

Nella sezione

Ulteriori Informazioni da Richiedere alla Famiglia

Dopo la scelta di avvalersi della RC

SCELTA ORARIO SENZA SABATO

Nota:

SE VUOI EFFETTUARE L'ISCRIZIONE ALL'ORARIO SENZA SABATO SCRIVI: SI NELLA CASELLA POSTA QUI SOPRA

Motivazione:

Da quest'anno è possibile scegliere l'opzione TEMPO PROLUNGATO SENZA SABATO: lunedì mercoledì e venerdì 6 unità orarie da 56 minuti, martedì e giovedì 9 unità orarie da 56 minuti più n. 6 sabato durante l'anno e 1 laboratorio vocazionale per quadrimestre. Per questa opzione non è garantito il servizio di trasporto.

SCRIVI
SI'



ISTITUTO COMPRENSIVO "TEN. F. PETRUCCI"
Via Ten. F. Petrucci, 16 – 05026 Montecastrilli (TR)
telefono: 0744 940235
www.comprensivomontecastrilli.edu.it
tric816004@istruzione.it



Compila questa parte, poi nel caso di risposta Sì vieni a scuola a consegnare le certificazioni cartacee

Alunno con disabilità' *	SI	NO
Alunno con DSA *	SI	NO
Alunno/a con disabilità, non autonomo che necessita di assistenza di base (AEC) *	SI	NO

Ai sensi della legge 104/1992 e della legge 170/2010, in caso di alunno con disabilità' o disturbi specifici di apprendimento (DSA), la domanda andrà perfezionata presso la segreteria scolastica/CFP consegnando copia della certificazione in caso di disabilità' o della diagnosi in caso di DSA entro 10 giorni dalla chiusura delle iscrizioni.



ISTITUTO COMPRENSIVO "TEN. F. PETRUCCI"
Via Ten. F. Petrucci, 16 – 05026 Montecastrilli (TR)
telefono: 0744 940235
www.comprensivomontecastrilli.edu.it
tric816004@istruzione.it



Questa schermata la trovi solo per l'iscrizione alle scuole secondarie di Avigliano e Castel dell'Aquila

Note Relative alle Succursali

Priorita'

SCUOLA SECONDARIA DI I GRADO DI AVIGLIANO UMBRO

Scuola Second. di I grado SUCCURSALE DI CASTEL DELL'AQUILA indicare la SEZIONE C

La prioritaa della scelta va espressa seguendo l'ordine numerico crescente (Es. 1 - Priorita' piu' alta, 2..., 3...). La stessa prioritaa non puo' essere data a piu' scelte

SOLO SE VUOI ISCRIVERE ALLA SEZIONE C DI CASTEL DELL'AQUILA DEVI SPUNTARE IL QUADRATINO, SE INVECE VUOI ISCRIVERE AD AVIGLIANO NON CLICCARE SU NIENTE E VAI AVANTI



ISTITUTO COMPRENSIVO "TEN. F. PETRUCCI"
Via Ten. F. Petrucci, 16 – 05026 Montecastrilli (TR)
telefono: 0744 940235
www.comprensivomontecastrilli.edu.it
tric816004@istruzione.it



**Una volta completata la compilazione del modulo
PUOI INVIARE!!!
IL GIOCO E' FATTO
TROVI LA VOCE INOLTRA**

**A quel punto riceverai sulla posta, all'indirizzo che hai inserito
tutte le informazioni sullo stato della domanda**



ISTITUTO COMPRENSIVO "TEN. F. PETRUCCI"
Via Ten. F. Petrucci, 16 – 05026 Montecastrilli (TR)
telefono: 0744 940235
www.comprensivomontecastrilli.edu.it
tric816004@istruzione.it

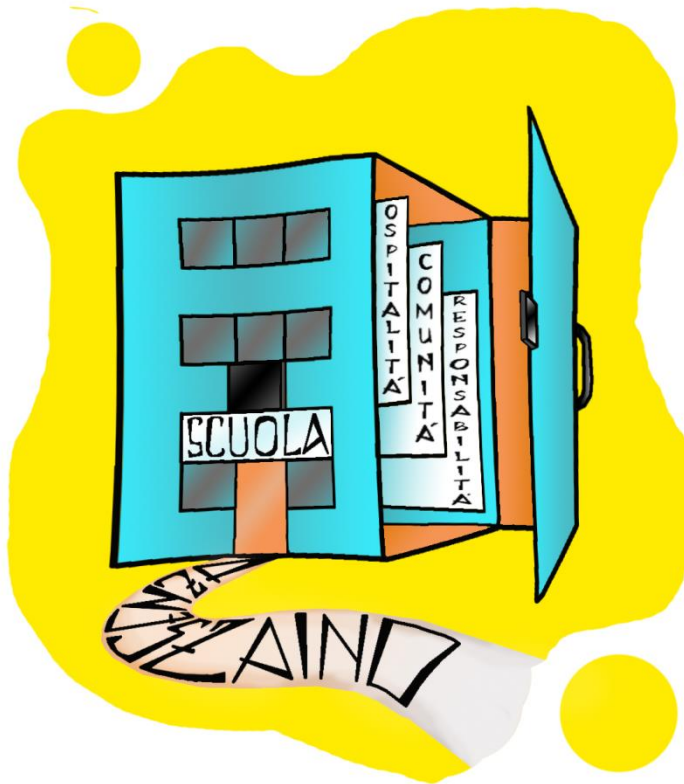

Puoi provare a compilare, ma non preoccuparti, se hai difficoltà chiama la scuola al numero 0744 940235 e prendi un appuntamento con la signora Laura che risolverà ogni problema. Ricorda di non non arrivare troppo all'ultimo minuto, all'inizio ed alla fine del periodo d'iscrizioni la piattaforma può funzionare con più difficoltà.



ISTITUTO COMPRENSIVO "TEN. F. PETRUCCI"
Via Ten. F. Petrucci, 16 – 05026 Montecastrilli (TR)
telefono: 0744 940235
www.comprensivomontecastrilli.edu.it
tric816004@istruzione.it



TI ASPETTIAMO



**Per un appuntamento con la preside chiama il numero
0744940235**