



ISTITUTO COMPRENSIVO "TEN. F. PETRUCCI"
Via Ten. F. Petrucci, 16 – 05026 Montecastrilli (TR)
telefono: 0744 940235
www.comprensivomontecastrilli.edu.it
tric816004@istruzione.it



Istituto Comprensivo T. Petrucci Montecastrilli

ISCRIZIONI ALLE SCUOLE DI OGNI ORDINE E GRADO

a.s.2023/2024

9 – 30 GENNAIO 2023

ISCRIZIONI on line 2023-2024

Quando iscriversi?
dal 9 gennaio al 30 gennaio

Quando registrarsi?
dal 19 dicembre

www.istruzione.it/iscriziononline/



ISTITUTO COMPRENSIVO "TEN. F. PETRUCCI"
Via Ten. F. Petrucci, 16 – 05026 Montecastrilli (TR)
telefono: 0744 940235
www.comprensivomontecastrilli.edu.it
tric816004@istruzione.it



ISTRUZIONI PER L'USO

ISCRIZIONI on line 2023/24

Home

Guida ▾

Strumenti

Contatti



Accedi al servizio



Dal 9 al 30 gennaio le iscrizioni all'anno scolastico 2023/2024

Approfondisci



19
Dicembre
2022



09
Gennaio
2023



30
Gennaio
2023



Il Piano triennale dell'offerta formativa in pillole

Responsabilità

Impariamo a fare da soli,
prendiamoci cura

LE NOSTRE IPU: costruiamo, pratichiamo e rispettiamo le nostre regole e le nostre procedure per stare a scuola in sicurezza e agire da piccoli cittadini consapevoli.

LA PEDAGOGIA DEL CAPOLAVORO: la comunità classe costruisce sapere, producendo nell'esperienza della conoscenza artefatti culturali creativi ed unici

FARSI OPERA DI SE STESSO: appropriarsi delle conoscenze attraverso esperienze personali, mettendole alla prova con progetti e creazioni originali.

DARE SENSO AL MONDO: intrecciare saperi disciplinari, metterli in azione per analizzare i problemi del Pianeta, raccogliere dati, interpretare e provare a portare il proprio contributo.

ETICA DELLA RESPONSABILITÀ: imparare dagli altri, giocare, sentire gli altri, ricercare modi e forme di convivenza pacifica, riflettendo sul proprio ruolo nella comunità di appartenenza. Ciascuno può fare la sua parte.

CITTADINI DIGITALI: in presenza e a distanza usare gli strumenti digitali per interagire, imparare, costruire, cooperare, riflettendo sia sui pericoli che sulle opportunità che la tecnologia offre.

IL PTOF IN UNA PAGINA

Imparare a diventare con il mondo
labor limae

ospitalità

Siamo cittadini del mondo

RAMMENDARE: dispiegare e intrecciare fili di storie, ampliare lo sguardo, accogliere l'assurdo e la bellezza che sono nel mondo per esercitare la meraviglia dell'incontro e del costruire insieme a partire da ciascuno.

COSTRUIRE IMPALCATURE: differenziare i percorsi di apprendimento, costruendo contesti che entrino in contatto e facilitino la crescita di ognuno. Il docente adatta, accompagna, guida, soccorre, lascia fare da soli con gli strumenti giusti.

VALUTARE PER MIGLIORARE: sapere dove si deve andare insieme, essere consapevoli di dove si è e darsi da fare per spostarsi verso la meta. Come la scienza, usare gli imprevisti e gli errori come possibilità di trovare soluzioni migliori.

TUTTE LE NOTIZIE PIÙ DETTAGLIATE SI POSSONO LEGGERE
NEL PTOF SUL SITO DELLA SCUOLA
WWW.COMPRESIVOMONTECASTRILLIEDUIT

Comunità

La reciprocità con il territorio
è la nostra forza

OUTDOOR: uscire dalle aule, occupare le strade, le piazze e i luoghi comuni per fare scuola. Adottare e riqualificare spazi di cittadinanza, studiare con e per il territorio.

PATTI DI COMUNITÀ: per educare un bambino ci vuole un intero villaggio e ciascuno cresce solo se sognato. Il territorio è un ponte per scoprire e imparare.

CO TEACHING: l'azione educativa funziona meglio se pensata e agita insieme: co-progettare e ideare congiuntamente percorsi, soluzioni, intrecci.

COSA POSSO FARE: capire e riflettere su norme fondanti, valori, questioni di oggi e pensare e agire piccoli gesti di sostenibilità e solidarietà.

VICINO/LONTANO: le tecnologie, la pratica delle lingue straniere, i progetti etwinning sono strumenti per volare lontano ed incontrarsi a distanza.



La nostra organizzazione didattica

IPOTESI DI ORGANIZZAZIONE DIDATTICA
 PER LE SCUOLE DELL' INFANZIA
 MONTECASTRILLI - QUADRELLI
 CASTEL DELL'AQUILA - SISMANO - AVIGLIANO
 A.S. 2023/2024

ORARIO SCOLASTICO

- 25 h settimanali orario antimeridiano (5 ore)
- 40 h settimanali orario completo (8 ore)

GIORNATA TIPO

8.00-9.30 Ingresso, accoglienza, tempo
 agora e gioco libero;
 9.30-9.45 Presenze, attività di routine,
 colazione;
 9.45 -12.00 Attività didattiche di sezione
 secondo il modello senza zaino, laboratori
 con docenti (musica, inglese, espressività);
 12.00-13.00 Igiene personale e pranzo;
 13.00-15.30 Gioco libero e attività didattiche
 in spazi interni ed esterni;
 15.30-16.00 Riordino materiali e uscita.

LA SCELTA DI QUALSIASI
 ORGANIZZAZIONE ORARIA,
 RELATIVA AI TRE ORDINI DI SCUOLA,
 È CONDIZIONATA DALL'ORGANICO
 ASSEGNATO E DALLA PRESENZA
 DI STRUTTURE E SERVIZI IDONEI.
 LE SCELTE CONSIGLIATE DALLA SCUOLA
 SONO PROPOSTE NEL PTOF.

IPOTESI DI ORGANIZZAZIONE DIDATTICA
 PER LE SCUOLE PRIMARIE
 MONTECASTRILLI - CASTELTODINO
 CASTEL DELL'AQUILA - AVIGLIANO
 A.S. 2023/2024

ORARIO GIÀ SPERIMENTATO ED IN FUNZIONE
 NELLA NOSTRA SCUOLA

CLASSI I, II, III 28 ORE SETTIMANALI
 + 2 ORE DI MOVIMENTO-GIOCO-SPORT
 OFFERTE DALLA SCUOLA

CLASSI IV, V 28 ORE SETTIMANALI
 + 2 ORE OBBLIGATORIE DI EDUCAZIONE MOTORIA
 CON DOCENTE ESPERTO

| DISCIPLINA | CLASSE 1ª | CLASSE 2ª | CLASSE 3ª | CLASSE 4ª, 5ª |
|----------------------------------|-----------|-----------|------------------|------------------|
| Italiano | 9 | 8 | 8 | 8 |
| Storia e geografia | 4 | 4 | 4 | 4 |
| Matematica | 7 | 7 | 7 | 7 |
| Scienze | 2 | 2 | 2 (+ tecnologia) | 2 (+ tecnologia) |
| Inglese | 1 | 2 | 3 | 3 |
| RC att. alternativa | 2 | 2 | 2 | 2 |
| Arte e Immagine | 1 | 1 | 1 | 1 |
| Musica e movimento | 1 | 1 | 1 | 1 |
| Gioco, sport e didattica outdoor | 2 | 2 | 2 | / |
| Tecnologia | 1 | 1 | / | / |
| Educazione Motoria | / | / | / | 2 |

ORARIO SCOLASTICO A 24 O 27 ORE SETTIMANALI
 Questi orari possono essere attivati solo con l'iscrizione
 di un intero gruppo classe.
 Gli alunni svolgeranno meno ore di italiano e matematica.
 Non è garantito il servizio di trasporto.

ORARIO SCOLASTICO: 40 ORE (tempo pieno)
 SCUOLA PRIMARIA MONTECASTRILLI

Distribuzione oraria delle discipline come per
 l'organizzazione a 30 ore
 con un'ora in più di italiano, più 5 ore di mensa e
 attività ricreative e 5 ore di laboratori ed
 attività di italiano e matematica per promuovere
 le competenze meta cognitive e imparare ad
 imparare (metodo di studio).

8 ore al giorno per 5 giorni escluso il sabato

IPOTESI DI ORGANIZZAZIONE DIDATTICA
 PER LE SCUOLE SEC. DI 1° GRADO
 MONTECASTRILLI - CASTEL DELL'AQUILA
 AVIGLIANO
 A.S. 2023/2024

ORARIO SCOLASTICO: 30 ORE (antimeridiano)

| | |
|------------------------------|------------------------|
| Italiano, Storia, Geografia | 9+1 di approfondimento |
| Matematica e Scienze | 6 |
| Inglese | 3 |
| Francese | 2 |
| Tecnologia e Informatica | 2 |
| Arte e Immagine | 2 |
| Educazione Fisica | 2 |
| Musica | 2 |
| Religione o att. alternativa | 1 |

ORARIO SCOLASTICO: 36 ORE

Come l'organizzazione a 30 ore più
 percorsi di approfondimento e ricerca, laboratori
 opzionali per trasformare i saperi e le conoscenze in
 competenze personali di base, scoprire le proprie
 vocazioni e orientarsi nella realtà. In tutte le classi si
 realizzano percorsi trasversali che intrecciano le
 discipline intorno a problemi del nostro tempo e pongono
 al centro l'azione diretta degli allievi di produzione,
 rielaborazione e costruzione culturale.

NUCLEI TRASVERSALI

CLASSI PRIME
 Il libro, un arte-fatto simbolico culturale per la
 comunicazione: incontro con la pluralità degli oggetti libro
 e costruzione di libri fatti a mano.

CLASSI SECONDE
 Il territorio: un ponte tra gli interessi e i desideri degli
 allievi e il corpo consolidato dei saperi, ricerche e
 progetti di salvaguardia e miglioramento di spazi e
 contenitori storici locali, come usare le discipline per
 intervenire nella realtà.

CLASSI TERZE
 L'Agenda 2030: un modo per accorgersi dei problemi del
 pianeta e delle loro interconnessioni e per utilizzare le
 conoscenze disciplinari per lo sviluppo sostenibile,
 realizzando progetti ed interventi concreti, imparando a
 diventare con il mondo.

Percorsi differenziati per la promozione delle
 competenze di ciascuno: robotica, coding, tinkering,
 stampa 3d, scrittura creativa, video e contenuti didattici
 digitali, caffè letterari.

La bellezza, I nostri capolavori

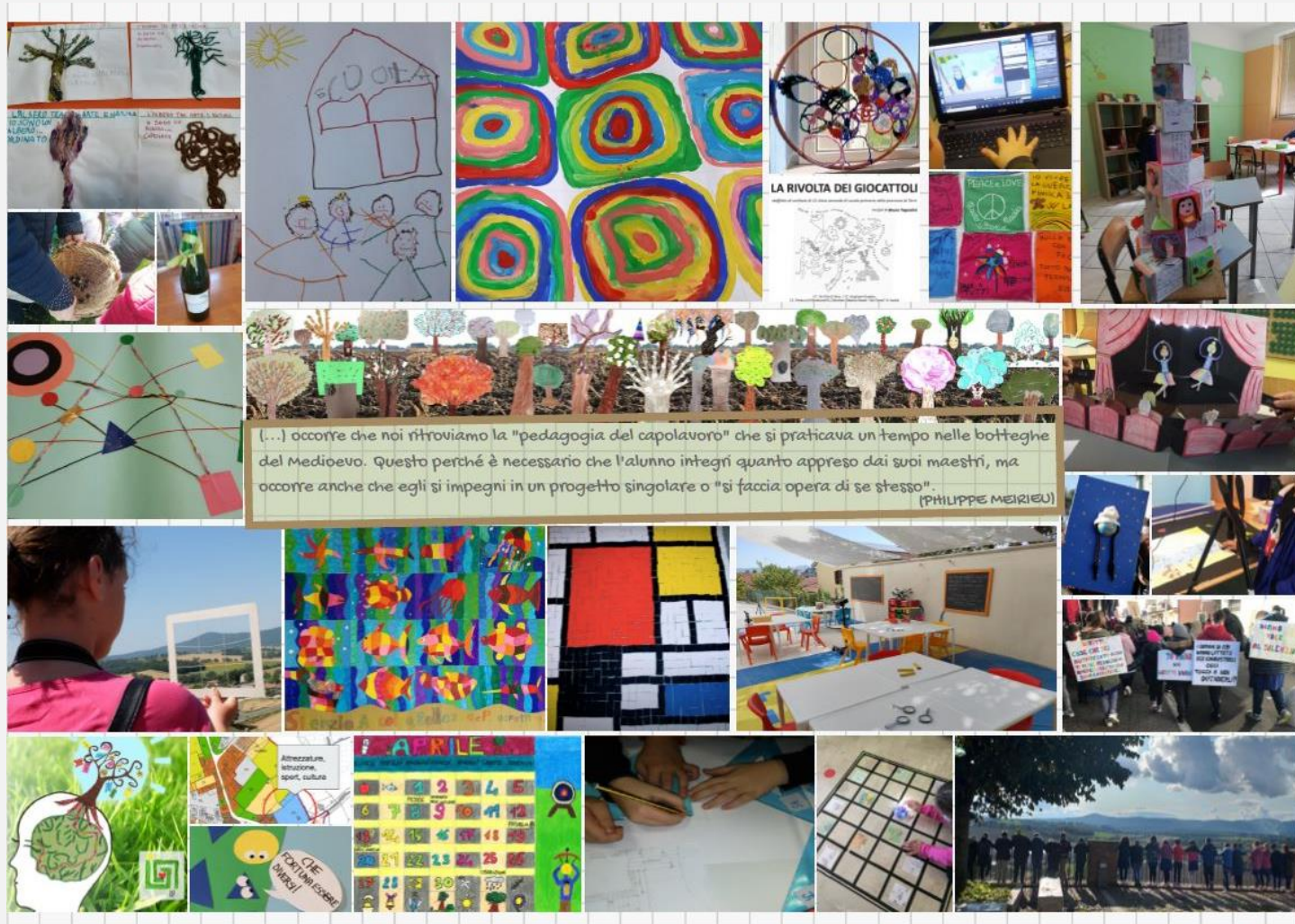

<https://biblioteca.indire.it/esperienza/view/450/patto-educativo-di-comunita>



ISTITUTO COMPRENSIVO "TEN. F. PETRUCCI"
Via Ten. F. Petrucci, 16 - 05026 Montecastrilli (TR)
telefono: 0744 940235
www.comprendivomontecastrilli.edu.it
tric816004@istruzione.it



Senza Zaino.
per una scuola Comunitaria...

ISCRIZIONI ONLINE

ANNO SCOLASTICO 2023/2024



APERTURA ISCRIZIONI
9 GENNAIO ORE 8.00



CHIUSURA ISCRIZIONI
30 GENNAIO ORE 20.00



COSA TI SERVE?
IDENTITÀ DIGITALE SPID, CIE, eIDAS

Qualche
informazione
per quello che
riguarda gli
aspetti più
formale e
burocratici



ISTITUTO COMPRESIVO "TEN. F. PETRUCCI"
Via Ten. F. Petrucci, 16 – 05026 Montecastrilli (TR)
telefono: 0744 940235
www.comprensivomontecastrilli.edu.it
tric816004@istruzione.it



2 COSE SOSTANZIALI DA SAPERE PER TUTTI:

La prima:

TUTTI GLI ALLIEVI ISCRITTI A SCUOLA DEVONO AVER ESEGUITO LE VACCINAZIONI OBBLIGATORIE, parliamo delle otto standard .

Entro il 10 Marzo di ogni anno la scuola invia alla ASL di competenza i file con gli iscritti per i relativi controlli.

Vaccinazioni da zero a 16 anni

Guida alle novità del decreto legge sulla prevenzione vaccinale

Numero di pubblica utilità

1500





ISTITUTO COMPRENSIVO "TEN. F. PETRUCCI"
Via Ten. F. Petrucci, 16 – 05026 Montecastrilli (TR)
telefono: 0744 940235
www.comprensivomontecastrilli.edu.it
tric816004@istruzione.it



INFANZIA

I piccoli che si iscrivono all'infanzia possono frequentare solo se vaccinati per le 8 vaccinazioni base o con certificazioni USL di deroga

Decreto Legge 73/2017

Vaccini necessari per l'ammissione a scuola e al nido

Esavalente



Una sola iniezione, protegge da poliomelite, difterite, tetano, epatite B, pertosse e haemophilus influenzale di tipo B

Trivalente (nati fino al 2016)



Una sola iniezione, protegge da morbillo, rosolia e parotite

Quadrivalente (nati dal 2017)



Una sola iniezione, protegge da morbillo, rosolia, parotite e varicella



“

Le vaccinazioni sono obbligatorie per bambini e ragazzi da 0 a 16 anni. Senza non è consentita l'iscrizione agli asili nido e alle scuole materne, mentre per i genitori è prevista una multa da €100 a €500 e l'obbligo di effettuare le vaccinazioni mancanti.



ISTITUTO COMPRENSIVO "TEN. F. PETRUCCI"
Via Ten. F. Petrucci, 16 – 05026 Montecastrilli (TR)
telefono: 0744 940235
www.comprensivomontecastrilli.edu.it
tric816004@istruzione.it



Senza Zaino.
per una scuola Comunitaria...



2 COSE SOSTANZIALI DA SAPERE PER TUTTI:

La seconda:

LA RESPONSABILITA' GENITORIALE

«Alla luce delle disposizioni del codice civile in materia di filiazione, la richiesta di iscrizione, rientrando nella responsabilità genitoriale, deve essere sempre condivisa dai genitori. Qualora la domanda sia firmata da un solo genitore, si intende che la scelta dell'istituzione scolastica sia stata condivisa»



ISTITUTO COMPRENSIVO "TEN. F. PETRUCCI"
Via Ten. F. Petrucci, 16 – 05026 Montecastrilli (TR)
telefono: 0744 940235
www.comprensivomontecastrilli.edu.it
tric816004@istruzione.it



SCUOLA DELL'INFANZIA

ISCRIZIONE CARTACEA

Scuola
dell'infanzia





ISTITUTO COMPRENSIVO "TEN. F. PETRUCCI"
Via Ten. F. Petrucci, 16 - 05026 Montecastrilli (TR)
telefono: 0744 940235
www.comprensivomontecastrilli.edu.it
tric816004@istruzione.it



Senza Zaino.
per una scuola Comunitaria...

**Possono iscriversi i
bambini che compiono 3
anni entro il 31 Dicembre
2023 o gli anticipatari
che compiono 3 anni
entro il 30 Aprile 2024**





ISTITUTO COMPRENSIVO "TEN. F. PETRUCCI"
Via Ten. F. Petrucci, 16 – 05026 Montecastrilli (TR)
telefono: 0744 940235
www.compensivomontecastrilli.edu.it
tric816004@istruzione.it



IL MODULO CARTACEO si può scaricare dal sito della scuola al link <https://compensivomontecastrilli.edu.it/iscrizioni-a-s-2023-2024-tutti-i-materiali-utili-divisi-in-cartelle-per-grado/> , compilare in ogni parte e poi firmare, scannerizzare e inviare via mail in segreteria tric816004@istruzione.it

Oppure si può compilarlo a scuola, chiamando prima la signora Laura al numero 0744940235 per sapere cosa è necessario avere con sé.



ISTITUTO COMPRENSIVO "TEN. F. PETRUCCI"
Via Ten. F. Petrucci, 16 - 05026 Montecastrilli (TR)
telefono: 0744 940235
www.comprensivomontecastrilli.edu.it
tric816004@istruzione.it



www.comprensivomontecastrilli.edu.it

**IL SITO DELLA SCUOLA HA TUTTE LE INFORMAZIONI UTILI,
si può andare sulla home page e si troverà una cartella iscrizioni**

ISTITUTO SCOLASTICO STATALE "TEN. PETRUCCI"
MONTECASTRILLI (TR)

HOME DOCENTI GENITORI STUDENTI PERSONALE ATA FORMAZIONE IN CATE ACCREDITAMENTO TIROCINIO DM 249/2010 EVENTI FORMAZIONE DOCENTI NEOASSUNTI

Comunicazioni
News
Albo pubblicità legale
Albo pubblicità legale
Albo: ricerca
Bacheca sindacale

Home / Prima Pagina / ISCRIZIONI a.s. 2023-2024, tutti i materiali utili divisi in cartelle per grado.

ISCRIZIONI a.s. 2023-2024, tutti i materiali utili divisi in cartelle per grado.

INFANZIA
PRIMARIA
SECONDARIA

nella cartella c'è il modulo per l'iscrizione

IMPORTANTE

La firma!!!



ISTITUTO COMPRENSIVO "TEN. F. PETRUCCI"
Via Ten. F. Petrucci, 16 – 05026 Montecastrilli (TR)
telefono: 0744 940235
www.comprensivomontecastrilli.edu.it
tric816004@istruzione.it



È necessaria la firma autografa!!!!



PER AIUTI
Prima di andare
direttamente a scuola,
chiamare il n.0744
940235
Chiedere della signora
Laura che darà a tutti
una mano.

tric816004@istruzione.it



ISTITUTO COMPRENSIVO "TEN. F. PETRUCCI"
Via Ten. F. Petrucci, 16 – 05026 Montecastrilli (TR)
telefono: 0744 940235
www.comprensivomontecastrilli.edu.it
tric816004@istruzione.it



PER ISCRIVERSI ALLA SCUOLA PRIMARIA E SECONDARIA DI 1°GRADO INVECE LE PROCEDURE SONO ON LINE. PRIMA FASE: ABILITARSI

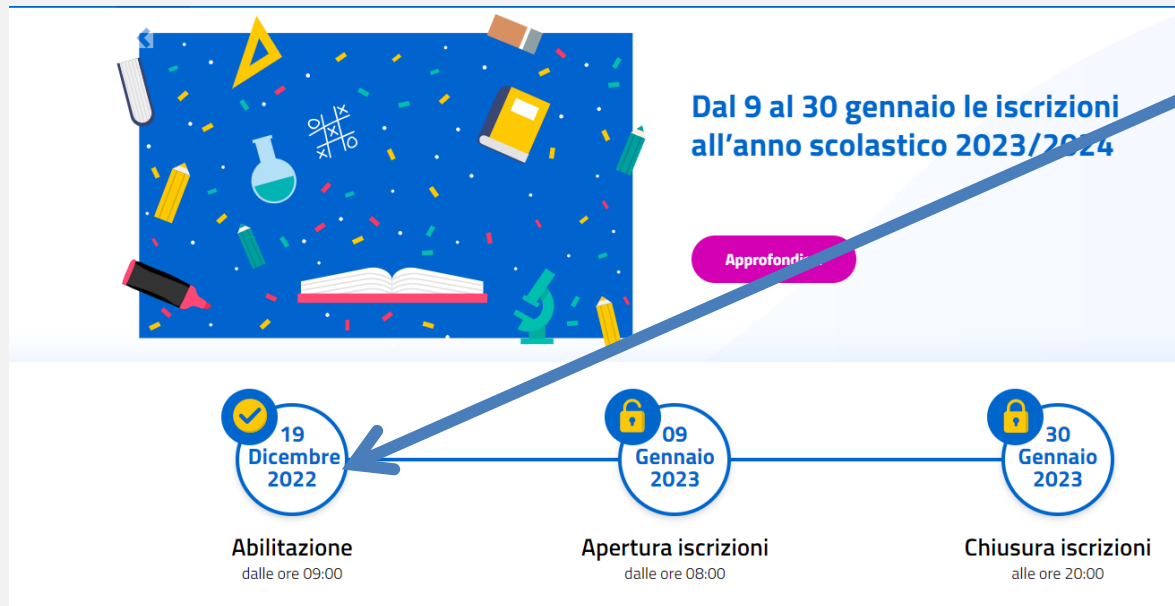

**ACCEDI A QUESTO LINK E SARAI GUIDATO
NELLE PROCEDURE D'ISCRIZIONE
www.istruzione.it/iscriziononline/**



Abilitazione

dalle ore 09:00



Apertura iscrizioni

dalle ore 08:00



Chiusura iscrizioni

alle ore 20:00



Lettera del Ministro e dati statistici di orientamento sui percorsi di studio e le professioni più richieste

Dati regionali



Inoltare la domanda per primi non dà priorità di accoglimento da parte della scuola.

Abilitazione e identità digitale

Per accedere al Servizio è necessario utilizzare una delle seguenti **identità digitali**: SPID (Sistema Pubblico di Identità Digitale), CIE (Carta di identità elettronica), eIDAS (electronic IDentification Authentication and Signature) e **richiedere l'abilitazione**. L'abilitazione deve essere effettuata dal genitore o da chi esercita la responsabilità genitoriale. Puoi abilitarti già dal **19 dicembre 2022**.

Destinatari del servizio

Le iscrizioni on line sono **obbligatorie** per le **scuole statali** e **facoltative** per le **scuole paritarie**; riguardano anche i corsi di istruzione e formazione dei Centri di formazione professionale regionali delle **regioni che hanno aderito** alla procedura: Calabria, Campania, Lazio, Liguria, Lombardia, Marche, Molise, Piemonte, Puglia, Sardegna, Sicilia, Toscana, Umbria e Veneto.

[Accedi al servizio](#)

Cosa serve

per avviare il processo di iscrizione on line



Identità digitale



Codice della scuola



Compila il modulo per l'abilitazione al servizio

I dati da inserire nella fase di abilitazione sono quelli del genitore, tutore o affidatario dell'alunno da iscrivere.



Di cosa avrai bisogno?

Un'identità digitale SPID (Sistema Pubblico di Identità Digitale), CIE (Carta di identità elettronica) o eIDAS (electronic IDentification Authentication and Signature)

Una volta entrati la piattaforma chiede alcuni dati anagrafici, il codice fiscale **IMPORTANTE, va inserito l'indirizzo mail a cui il Ministero invierà tutte le comunicazioni relative allo stato della domanda.**



ISTITUTO COMPRENSIVO "TEN. F. PETRUCCI"
Via Ten. F. Petrucci, 16 – 05026 Montecastrilli (TR)
telefono: 0744 940235
www.comprendivomontecastrilli.edu.it
tric816004@istruzione.it



IMPORTANTE!!!

Una volta abilitati si può entrare nella piattaforma per la compilazione della domanda. E' una procedura guidata semplice, ma è richiesto il CODICE della scuola in cui si intende iscrivere l'alunno. **NESSUN PROBLEMA**

Torna sul sito della scuola a questo link:

<https://comprendivomontecastrilli.edu.it/iscrizioni-a-s-2023-2024-tutti-i-materiali-utili-divisi-in-cartelle-per-grado/>



ISTITUTO SCOLASTICO STATALE "TEN. PETRUCCI"
MONTECASTRILLI (TR)



HOME DOCENTI ▾ GENITORI ▾ STUDENTI PERSONALE ATA FORMAZIONE IN RETE ▾ ACCREDITAMENTO TIROCINIO DM 249/2010 EVENTI FORMAZIONE DOCENTI.NEOASSUNTI ▾

Comunicazioni

News

Albo pubblicità legale

Albo: ricerca

Bacheca sindacale

Home / [Prima Pagina](#) / ISCRIZIONI a.s. 2023-2024, tutti i materiali utili divisi in cartelle per grado.

ISCRIZIONI a.s. 2023-2024, tutti i materiali utili divisi in cartelle per grado.

[INFANZIA](#)

[PRIMARIA](#)

[SECONDARIA](#)





ISTITUTO COMPRENSIVO "TEN. F. PETRUCCI"
Via Ten. F. Petrucci, 16 – 05026 Montecastrilli (TR)
telefono: 0744 940235
www.comprensivomontecastrilli.edu.it
tric816004@istruzione.it



Apri la cartella e

ISCRIZIONI a.s. 2023-2024,

[INFANZIA](#)

[PRIMARIA](#)

[SECONDARIA](#)



Poi il file e

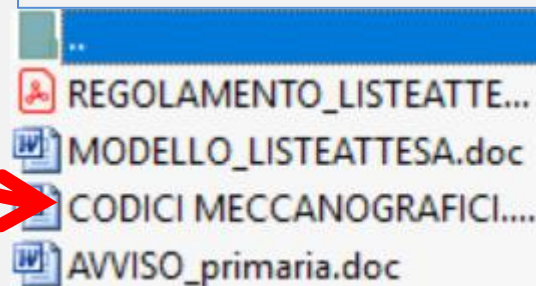

..... Trovi il codice che ti serve
e puoi copiare nel format
d'iscrizione

CODICI MECCANOGRAFICI PER L'ISCRIZIONE ON LINE AL 1° ANNO DELLE SCUOLE PRIMARIE DELL'ISTITUTO COMPRENSIVO DI MONTECASTRILLI:

SCUOLA PRIMARIA DI MONTECASTRILLI: TREE816016
SCUOLA PRIMARIA DI CASTEL DELL'AQUILA: TREE816027
SCUOLA PRIMARIA DI CASTELTODINO: TREE816038
SCUOLA PRIMARIA DI AVIGLIANO UMBRO: TREE816049



CODICI MECCANOGRAFICI PER L'ISCRIZIONE AL 1° ANNO DELLE SCUOLE SECONDARIE DI I GRADO DELL'ISTITUTO COMPRENSIVO DI MONTECASTRILLI:

SCUOLA SECOND. DI I GRADO DI MONTECASTRILLI:
Viale Petrucci, 16 – MONTECASTRILLI
Cod. meccanogr. TRMM816015
SEZ. A e SEZ. B

SCUOLA SECOND. DI I GRADO DI AVIGLIANO UMBRO:
cod. meccanogr. TRMM816026
SEZ. D NELLA SEDE DI AVIGLIANO UMBRO -
Via Matteotti, 13 - AVIGLIANO UMBRO

La piattaforma è semplice e guidata

C'è da scegliere se ci si avvale o non avvale dell'insegnamento della religione cattolica e poi entro il 31 Maggio 2024 bisogna ritornare sulla domanda per specificare l'opzione scelta

C'è da leggere e firmare le informazioni sul trattamento dei dati in base al GDPR del 2016

C'è da compilare semplici campi



ISTITUTO COMPRENSIVO "TEN. F. PETRUCCI"
Via Ten. F. Petrucci, 16 – 05026 Montecastrilli (TR)
telefono: 0744 940235
www.comprensivomontecastrilli.edu.it
tric816004@istruzione.it



Devi indicare un'opzione oraria in base al grado di scuola. Vieni agli incontri per sapere quali sono i modelli organizzativi in uso nella scuola scelta.

Priorita' (1)

ORARIO ORDINARIO DI 30 ORE

Orario: 8,20-13,20 - sez. D(Avigliano U.) 8,35 - 13,35 sez. C (Castel dell'Aquila).
Per la distribuzione degli orari disciplinari e l'offerta formativa, consultare il PTOF.
Questa non è una organizzazione attualmente presente in questa Istituzione scolastica.

TEMPO PROLUNGATO A 36 ORE

(Preferenza subordinata alla disponibilità di organico e alla presenza di servizi di mensa e strutture adeguate all'attività pomeridiana)
TEMPO PROLUNGATO: da lun.a sab. h.8,20-13,20; mart.e giov. h.13,20-14,20 mensa; h.14,20-16,20 laboratori Lettere e Matematica.
Sezione C- C. Aquila, orario:8,35-13,35 - mart.e giov. 8,35 -16,35.
Previsto il trasporto comunale.
Questa è l'opzione attualmente in funzione nella scuola.

TEMPO PROLUNGATO FINO A 40 ORE

(Preferenza subordinata alla disponibilità di organico e alla presenza di servizi di mensa e strutture adeguate all'attività pomeridiana e alla maggioranza delle preferenze espresse ai genitori)
Tempo scuola non attivato nell'anno scolastico 2018/19



ISTITUTO COMPRENSIVO "TEN. F. PETRUCCI"
Via Ten. F. Petrucci, 16 – 05026 Montecastrilli (TR)
telefono: 0744 940235
www.comprensivomontecastrilli.edu.it
tric816004@istruzione.it



Compila questa parte, poi nel caso di risposta Sì vieni a scuola a consegnare le certificazioni cartacee

| | | |
|---|----|----|
| Alunno con disabilità' * | SI | NO |
| Alunno con DSA * | SI | NO |
| Alunno/a con disabilità, non autonomo che necessita di assistenza di base (AEC) * | SI | NO |

Ai sensi della legge 104/1992 e della legge 170/2010, in caso di alunno con disabilità' o disturbi specifici di apprendimento (DSA), la domanda andrà perfezionata presso la segreteria scolastica/CFP consegnando copia della certificazione in caso di disabilità' o della diagnosi in caso di DSA entro 10 giorni dalla chiusura delle iscrizioni.



ISTITUTO COMPRESIVO "TEN. F. PETRUCCI"
Via Ten. F. Petrucci, 16 – 05026 Montecastrilli (TR)
telefono: 0744 940235
www.comprensivomontecastrilli.edu.it
tric816004@istruzione.it



Questa schermata la trovi solo per l'iscrizione alle scuole secondarie di Avigliano e Castel dell'Aquila

Note Relative alle Succursali

Priorita'

SCUOLA SECONDARIA DI I GRADO DI AVIGLIANO UMBRO

Scuola Second. di I grado SUCCURSALE DI CASTEL DELL'AQUILA indicare la SEZIONE C

La prioritá della scelta va espressa seguendo l'ordine numerico crescente (Es. 1 - Priorita' piu' alta, 2..., 3...). La stessa prioritá non puo' essere data a piu' scelte

SOLO SE VUOI ISCRIVERE ALLA SEZIONE C DI CASTEL DELL'AQUILA DEVI SPUNTARE IL QUADRATINO, SE INVECE VUOI ISCRIVERE AD AVIGLIANO NON CLICCARE SU NIENTE E VAI AVANTI



ISTITUTO COMPRENSIVO "TEN. F. PETRUCCI"
Via Ten. F. Petrucci, 16 – 05026 Montecastrilli (TR)
telefono: 0744 940235
www.comprendivomontecastrilli.edu.it
tric816004@istruzione.it



Una volta completata la compilazione del modulo PUOI INVIARE!!! IL GIOCO E' FATTO



Hai concluso la compilazione della domanda di iscrizione.

Controlla i dati inseriti visualizzando l'anteprima della domanda.

Inoltra la domanda e riceverai una e-mail all'indirizzo indicato in fase di registrazione di conferma.



La domanda inoltrata non può essere né modificata né cancellata.

Informativa sul trattamento dei dati personali

INFORMATIVA SUL TRATTAMENTO DEI DATI PERSONALI -SCUOLE STATALI- (Art. 13 del Regolamento UE 679/2016)

Il Trattamento dei dati forniti relazione all'utilizzo del servizio "iscrizioni online" (di seguito "Servizio") è improntato ai principi di correttezza, liceità, trasparenza, adeguatezza, pertinenza e limitatezza rispetto alle finalità per cui sono trattati e di tutela della riservatezza e dei diritti.

I Titolari del trattamento intendono fornire informazioni circa il trattamento dei dati personali conferiti, ai sensi dell'art. 13 del Regolamento UE n. 679/2016.

Titolari del trattamento

Il Ministero dell'Istruzione (di seguito "Ministero") con sede in Roma presso Viale di Trastevere n. 76/a, 00153 Roma e l'Istituzione scolastica sono titolari del trattamento dei dati nell'ambito delle rispettive competenze.

Ho preso visione dell'informativa. *



Inoltra domanda



ISTITUTO COMPRENSIVO "TEN. F. PETRUCCI"
Via Ten. F. Petrucci, 16 – 05026 Montecastrilli (TR)
telefono: 0744 940235
www.comprensivomontecastrilli.edu.it
tric816004@istruzione.it

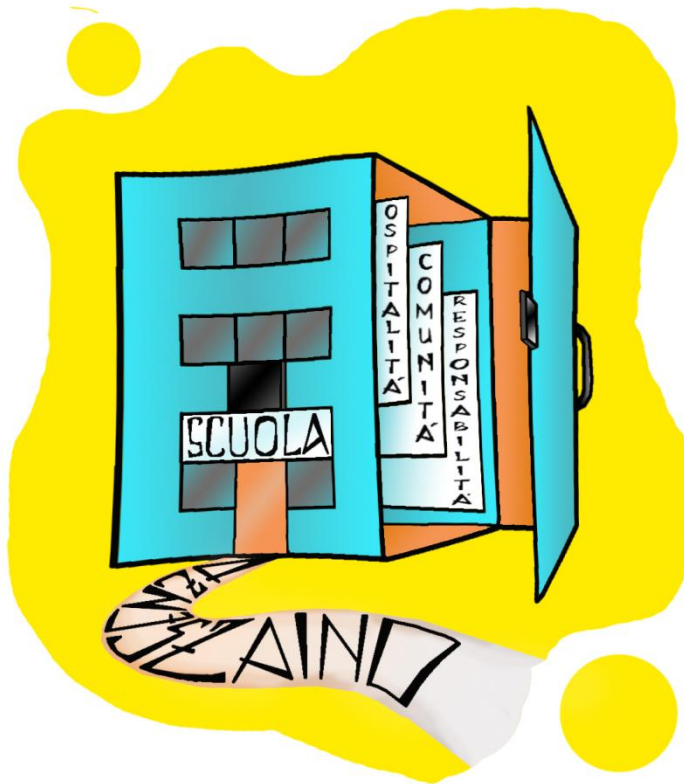

Puoi provare a compilare, ma non preoccuparti, se hai difficoltà chiama la scuola al numero 0744 940235 e prendi un appuntamento con la signora Laura che risolverà ogni problema. Ricorda di non non arrivare troppo all'ultimo minuto, all'inizio ed alla fine del periodo d'iscrizioni la piattaforma può funzionare con più difficoltà.



ISTITUTO COMPRENSIVO "TEN. F. PETRUCCI"
Via Ten. F. Petrucci, 16 - 05026 Montecastrilli (TR)
telefono: 0744 940235
www.comprensivomontecastrilli.edu.it
tric816004@istruzione.it



TI ASPETTIAMO



**Per un appuntamento con la preside chiama il numero
0744940235**

Una scuola grande come il mondo di Gianni Rodari

C'è una scuola grande come il mondo.

*Ci insegnano maestri, professori,
avvocati, muratori, televisori, giornali,
cartelli stradali, il sole, i temporali, le stelle.*

*Ci sono lezioni facili e lezioni difficili,
brutte, belle e così così.*

*Ci si impara a parlare, a giocare,
a dormire, svegliarsi, a voler bene e perfino
ad arrabbiarsi.*

*Ci sono esami tutti i momenti,
ma non ci sono ripetenti:
nessuno può fermarsi a dieci anni,
a quindici, a venti,
e riposare un pochino.*

*Di imparare non si finisce mai,
e quel che non si sa
è sempre più importante
di quel che si sa già.*

*Questa scuola è il mondo intero
quanto è grosso:
apri gli occhi e anche tu sarai promosso*

